

DRIFTSØKONOMI

Center: Esbjerg
e-mail: chj@jlbr.dk
Direkte tlf: 76602171
Mobil: 25579837



Digeгаarden
Et landbrug ved Vadehavet

Pia og Jens Pinborg Eriksen,
Sdr. Kirkevej 37, Vester Vedsted, 6760 Ribe

Tlf. 7544 5169
Mobil 4018 5169
E-mail: digeгаarden@mail.dk

Råd til gode oplevelser...

John Tranums Vej 25
6705 Esbjerg Ø
Telefon 76 60 21 00
Telefax 76 60 21 01

info@jlbr.dk

Majsmarken 1
7190 Billund
Telefon 76 60 21 00
Telefax 76 60 23 01

www.jlbr.dk

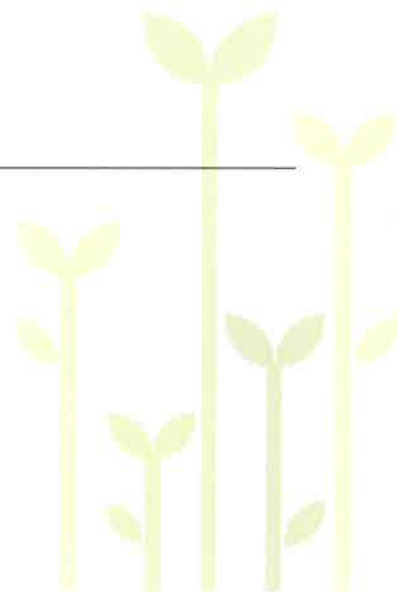

Idé

Vester Vedsted er en markant lokalitet i vadehavsområdet med et spændende og tæt samspil mellem by, land og vadehav. Med sin geografi, natur, ebbevejen til Mandø og Vadehavscentret tæt på diget, kan siges, at Vester Vedsted er en af de væsentlige porte til Nationalpark Vadehavet. Dette afspejles også i et stort antal besøgende, som årligt finder vejen til Vadehavet via Vester Vedsted.

Med en beliggenhed i Vester Vedsted og tæt på diget, ser vi umiddelbart muligheder for, at vores ejendom, Digegaarden, kunne danne et interessant udgangspunkt for oplevelser og formidling af viden om samspil mellem landbruget og naturen i vadehavsområdet.

Vi vil meget gerne medvirke til fortællingen om landbrugets samspil med vadehavsområdet. Ovenstående helt overordnede betragtning er baggrunden for, at vi henvender os til Nationalpark Vadehavet.

Vi har indtil videre ikke gjort os helt faste tanker om mulighederne ud over det, at en del af vores ejendom, beliggende på Sdr. Kirkevej 37 i Vester Vedsted, kunne danne en ramme for fortælling.

Ideen er med denne henvendelse givet videre til Nationalpark Vadehavet.

Vi har nedenfor kort anført nogle af de perspektiver, der kunne trækkes og står naturligvis til rådighed for en videre drøftelse af ideen om, hvordan Digegaarden i Vester Vedsted kunne bidrage til fortællingen om vadehavsområdet.

Perspektiver

Vadehavet og marsken danner det overordnede udgangspunkt.

Herfra kan sættes perspektiver i retning af:

Landbrugskulturen

- Levevilkår for landbefolkningen i vadehavs – og marskområdet gennem tiderne
- Landskabet og samspillet mellem natur, landbefolkning og landbrugsdriften

Husdyr- og markbruget

- Husdyrbruget i vadehavs- og marskområderne
- Markbruget, dyrkning, planter, avl, teknik mv.
- Landbruget før og nu

Digegaarden

- Historien om Digegaarden

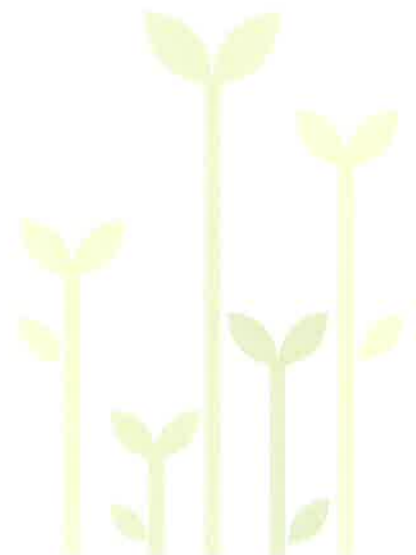

Oplevelse og oplysning

Vi forestiller os en formidlingsmodel med kombination af oplysning og oplevelse.

Dvs. Digegaarden som et sted, hvor man på en gang både kan erhverve indsigt, perspektiv og oplevelsen af et levende landbrugsmiljø ved Vadehavet.

Gårdens beliggenhed gør den endvidere egnet som udgangspunkt for oplevelser på stiforløb og ture omkring marsken, over diget og ud til Vadehavet.

Vi forestiller os umiddelbart et meget tilgængeligt tilbud, der kan appellere til et bredt publikum, både børn og voksne, turister, skoler og institutioner mv.

Vi lægger med nærværende op til en dialog med Nationalpark Vadehavet, om hvorvidt Digegaarden kan anvendes som en af indgangsvinklerne til oplysning og oplevelse i vadehavsområdet.

Digegaarden

Husdyrproduktion

Studeproduktion, ca. 50 stude årligt, produktionen er under nedtrapning i 2011. Der er overvejelser om kvier på ejendommen fremover.

Planteavl

64 ha med:

Korn

Fabrikskartofler

Græs - og majsarealer

Marsk, afgræsning

Familien

Familien består af Jens 46 år, Pia 41 år og tre børn hhv. 12, 15 og 17 år.

Pia arbejder ved Post Danmark i Ribe og Jens står for landbrugsdriften og har beskæftigelse med smedjearbejde uden for bedriften.

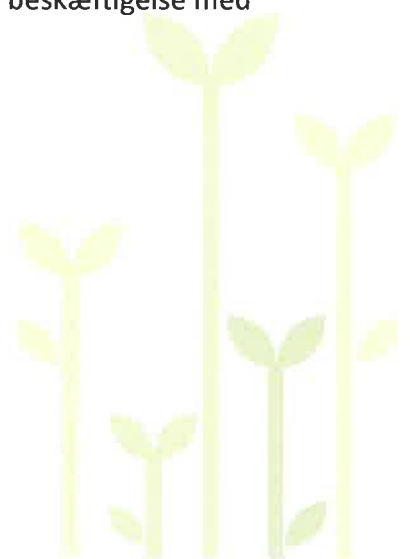

Det videre

Nærværende er umiddelbart vores tanker om Digegaarden i Vester Vedsted i en formidlingsammenhæng med Vadehavet. Såfremt det har Nationalpark Vadehavets interesse, står vi til rådighed for en videre dialog om oplægget og mulighederne.

Digegaarden, Vester Vedsted d. 22/6 2011

Pia Eriksen

Pia Eriksen

Jens Pinborg Eriksen

Jens P. Eriksen

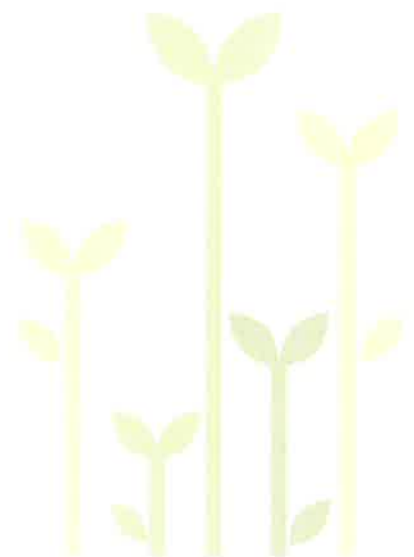

Markkort

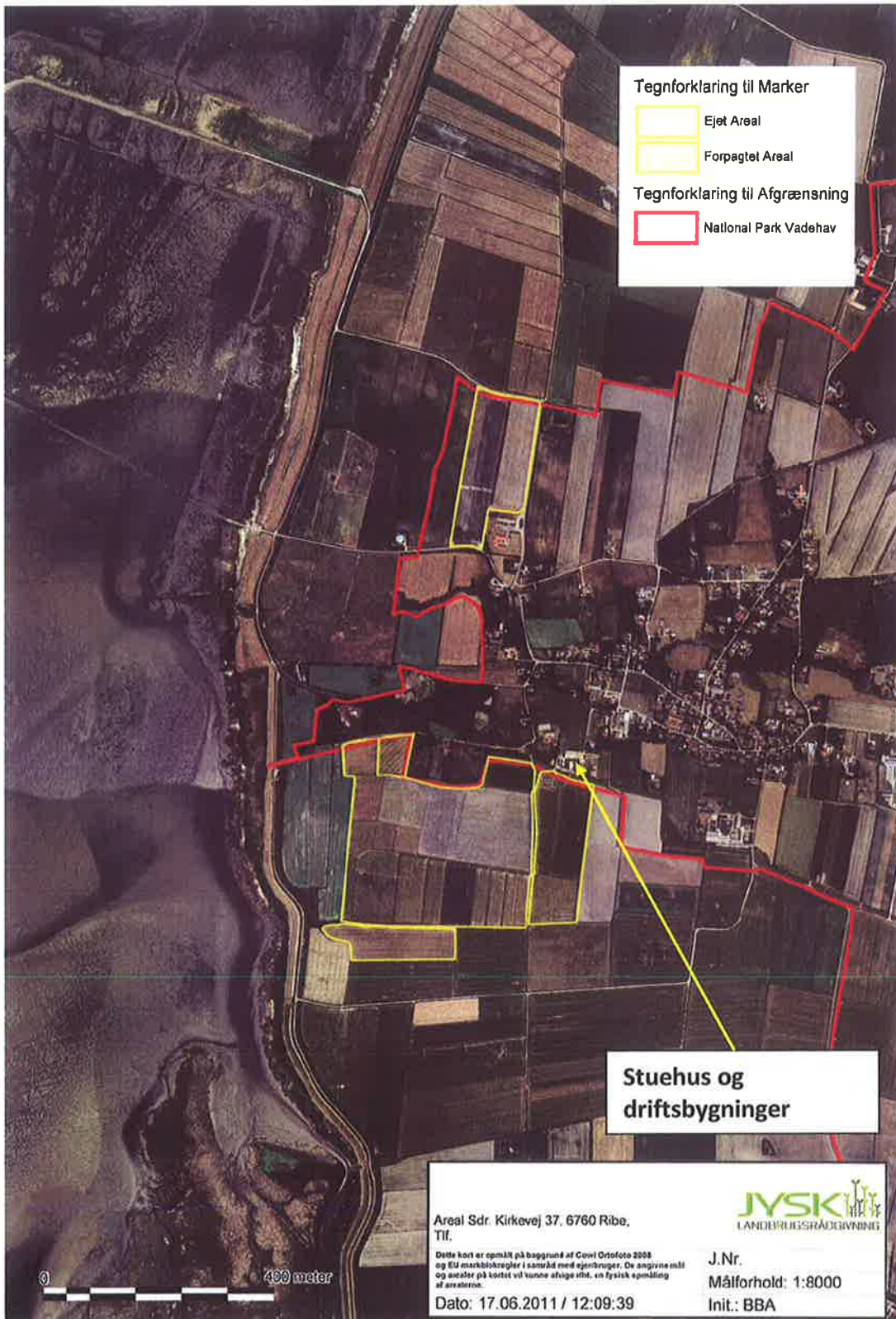

Bygningsparcel



Billeder

